

B I U L E T Y N

POLSKIEJ PARAFII Registered Charity No: 1119423
M.B.CZĘSTOCHOWSKIEJ I ŚW. STANISŁAWA KOSTKI W LEEDS.

ADRES KS. PROB. + 6A, Harehills Lane, LEEDS, LS7 4EY + tel. 0113-2623220
POLSKI OŚRODEK KATOLICKI + Newton Hill Road, Leeds, LS7 4JE + tel. 0113-3183397,
info@parafialeeds.org.uk + + + + + Na prawach rękopisu + + + Ks. Prob. Jan Zaręba

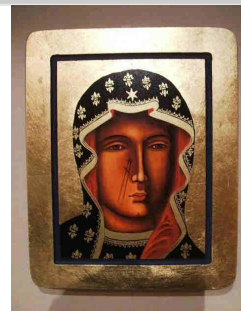

Nr 11 (2383)

+

OKRES WIELKIEGO POSTU

+

13.03.2016

Osiołek w historii Zbawienia

W Nowym Testamencie osioł jest obecny w dwóch bardzo ważnych wydarzeniach historii zbawienia: przy narodzinach Pana Jezusa i w czasie Jego wjazdu do Jerozolimy. Ewangelie zgodnie prezentują wjazd Jezusa na ośle do Jerozolimy, natomiast brak jakichkolwiek wzmianek, jakoby to zwierzę było z Maryją i Józefem podczas podróży do Betlejem oraz w stajence, przy narodzinach Zbawiciela. Skąd to przekonanie, że towarzyszył Świętej Rodzinie tej nocy? Za źródło upatruje się Izajasza, który w swoim proroctwie zaznaczył: „Wół rozpozna swego pana i osioł żłób swego właściciela. Izrael na niczym się nie zna, lud mój niczego nie rozumie”. Osioł był w tamtych czasach wierzchowcem ludzi biednych, dlatego z wielkim prawdopodobieństwem można powiedzieć, że osiołek faktycznie towarzyszył Zbawicielowi i Świętej Rodzinie w stajence betlejemskiej. Niektórzy twierdzą, że osioł i wół w stajence to symbole pokoju (osioł) i ofiary (wół). Następną ważną nowo testamentalną sceną z udziałem osiołka jest uroczysty wjazd do Jerozolimy. To wydarzenie zostało przepowiedziane już przez Zachariasza:

„Raduj się wielce, córo Syjonu
Wołaj radośnie, córo Jeruzalem!
Oto Król twój idzie do ciebie,
Sprawiedliwy i zwycięski.
Pokorny - jedzie na osiołku
Na oślątku, źrebięciu oślicy”.

Słownik Symboliki Biblijnej przekonuje, że wybór osła za wierzchowca nie był przypadkowy. W przeciwieństwie do konia wojennego, osioł czyni Jezusa pokornym. Dodatkowo znaczyło to, że Jezus jest królem, który nie przyszedł po to, aby walczyć i zdobywać. Człowiek na ośle miał pokojowe zamiary, nie wojenne. Ewangelie są w opisie wjazdu Jezusa zgodne, Jezus użył oślęcia jako swojego wierzchowca. Jedynie opisy okoliczności się różnią. Ewangelista: Łukasz i Marek relacjonują, że Jezus wysłał uczniów do najbliższego miasta po ośle, którego nikt jeszcze nie dosiadał, a w razie oporu właściciela uczniowie mieli powiedzieć, że Pan go potrzebuje i że niebawem go zwróci. Jan Ewangelista opisuje całe zdarzenie bardzo konkretnie, mianowicie: „A gdy Jezus znalazł osiołka, dosiadł go”, przy czym zauważa, że to zdarzenie jest wypełnieniem się proroctwa. Natomiast Ewangelia według Mateusza mówi nie tylko o oślęciu, ale i o oślicy przyprowadzonej przez uczniów. Tak samo jak Jan, Mateusz powołuje się na słowa Zachariasza. Egzegeci różnie ten fakt interpretują. Większość badaczy przypisuje oślęciu symbolikę ludu pogańskiego, który jeszcze nie poznał Prawa. Takiej interpretacji sprzyjali święci: Augustyn i Ambroży, zaś Orygenes uważa oślątko za symbol człowieka wierzącego, którego Jezus chce zbawić. Dlaczego Jan mówi tylko o oślątku, Mateusz zaś mówi i o oślicy? Niektórzy dopatrują się tu wartości symbolicznych. I tak oślica jest ikoną Synagogi, a osiołek, na którym nikt jeszcze nie siedział, to nie znający Prawa świat pogański. Niektórzy interpretują ten fakt, że Jezus chciał zarówno pogan, jak i Żydów wprowadzić do Jeruzalem – Kościoła. Nie pierwszy raz porównano naród Izraelski do osła, w księdze Ozeasza czytamy: „Izrael został pochłonięty (...) jak osioł dziki samotny”. Była to reprimenda Boga za zagubienie tożsamości przez Naród Wybrany.



Święty Hilary z Poitiers zwraca uwagę na inny aspekt tego wydarzenia: to dwaj uczniowie poszli po wierzchowce, ponieważ lud pogański miał być dwukrotnie powoływany do wiary. Osiołek to lud pogański, pełen niewiedzy, który jednak odpowiada Bogu na wezwanie, a dzikość ich umysłów przyczyniła się do rozstąpienia Boga na całym świecie. Oślica natomiast symbolizuje Samarytan, którzy żyli w pewnej łączności z Prawem. Samo wysłanie uczniów po wierzchowce poza mury Jerozolimy ma również wymiar symboliczny, ponieważ to spoza Jerozolimy zostały powołane do wiary dwie grupy ludzi: poganie i Samarytanie.

Orygenes zwraca uwagę na fakt, że to dwaj uczniowie poszli po wierzchowce. Być może jest to zapowiedź działalności misyjnej Piotra i Pawła. Jak wiadomo, Piotr nawracał Żydów, Paweł zaś pogan.

Cysters Adelard z Rieval natomiast twierdził, że: „oślica i oślątko symbolizują w sensie ogólnym ludzką naturę, to jest ciało i duszę. Oślica, ze względu na swój upór i ociężałość, wskazuje na ciało, osłę zaś z powodu lekkości i ruchliwości na duszę”. Bernard z Clairvaux widział w oślicy prostotę i posłuszeństwo, w oślątku zaś pokorę. Pewne jest, że to osiołek na swoim grzbiecie wprowadził Jezusa w bramy Jerozolimy. Prawdopodobnie był to osioł nubijski, co ciekawe, ma on charakterystyczne umaszczenie: ciemny krzyż po stronie grzbietowej, jakby znamię, pamiątka po triumfalnym wjeździe Mesjasza, które zakończy się śmiercią krzyżową.

Za źródłem int. M.I.

PORZĄDEK MSZY ŚWIĘTYCH I NABOŻEŃSTW

NIEDZIELA, 13 MARCA 2016; 5 WIELKIEGO POSTU;

9:30 – Za śp. męża + Wojciecha Epstein i Jego rodziców + Zofię i + Tadeusza - dar intencji od żony Janiny z dziećmi

10:30 – **NABOŻEŃSTWO GORZKICH ŻALI**

11:00 – Za śp. męża + Józefa i Jego rodziców + Anastazego i + Helenę Lewandowskich,

brata męża + Mieczysława, syna + Zbigniewa Lewandowskiego, teścia + Norman Dye, + Stefana i + Stefanię Zaręba oraz + Stive Binns - dar intencji od p. Wandy Lewandowskiej

Pontefract 16:15 ----- INTENCJA WOLNA -----

Leeds 19:00 – Do Bożej Opatrzności z prośbą o Błogosławieństwo Boże i potrzebne Dary Ducha

Świętego dla córki Elizy z okazji urodzin - dar int. od mamy Anny z rodzeństwem

PONIEDZIAŁEK, 14 MARCA 2016; Dzień powszedni;

10:00 – Za śp. męża i ojca + Czesława Madejczyk w dniu 34. rocznicy śmierci - dar intencji

od żony Heleny i córek

11:00 – **CHRZEST - Lily CHOMECZKO**

WTOREK, 15 MARCA 2016; Dzień powszedni;

10:00 – Za śp. + Annę, + Helenę, + Józefa, + Piotra Jabłońskich i + Tadeusza Aksamit

ŚRODA, 16 MARCA 2016; Dzień powszedni;

11:00 – Za śp. męża + Jana Płygawko, rodziców + Sabinę i + Michała Leszczyńskich, oraz

+ Julię i + Jana Płygawko oraz szwagra + Wiktora - dar int. p. Stanisławy Płygawko

CZWARTEK, 17 MARCA 2016; ŚWIĘTO ŚW. PATRYKA;

10:00 – Do Bożej Opatrzności z prośbą o Błogosławieństwo Boże, potrzebne łaski i zdrowie

dla męża Zbigniewa w dniu imienin - dar int. żony Haliny z dziećmi i Ich rodzinami

PIĄTEK, 18 MARCA 2016; Dzień powszedni - III miesiąca ku czci Miłosierdzia Bożego;

10:00 – Do Bożej Opatrzności z prośbą o Błogosławieństwo Boże, potrzebne łaski i zdrowie dla pani Marii Simpson

10:30 – **NABOŻEŃSTWO DO MIŁOSIĘDZIA BOŻEGO Z WYPOMINKAMI**

19:00 – **NABOŻEŃSTWO DROGI KRZYŻOWEJ**

19:30 – Za śp. brata + Wojciecha Kmiecik - dar intencji od siostry Barbary z rodziną

SOBOTA, 19 MARCA 2016; UROCZYŚĆ ŚW JÓZEFA OBLUBIEŃCA NMP;

9:30 – Do Bożej Opatrzności w intencji rodziny śp. + Felicia Mazzella rodziców Marty i Franczeska oraz siostry Anastazji, brata Rafaele i babci

15:30 – **SAKRAMENT POKUTY Z UDZIAŁEM SPOWIEDLIKÓW Z SĄSIEDZTWA**

WIELKI TYDZIEŃ

18:30 – Za śp. tatę + Józefa Kłosińskiego w dniu imienin - dar intencji od córki p. Joanny

Epstein z rodziną

18:30 – **BŁOGOSŁAWIENSTWO ROCZNEGO DZIECKA - Naomi FILIPOWICZ /23.03./**

NIEDZIELA, 20 MARCA 2016; PALMOWA MĘDKI PAŃSKIEJ;

9:30 – Za śp. mamę + Annę Laskowską - dar intencji od córki z rodziną

10:30 – **NABOŻEŃSTWO GORZKICH ŻALI**

OGŁOSZENIA DUSZPASTERSKIE

11:00 – Za śp. żonę + Stefanię Niczyperowicz w 16. rocz. śmierci - dar int. od męża Karola

11:00 – BŁOGOSŁAWIENSTWO ROCZNIAKÓW - Maja i Nadia PYZOWSKIE /21.03./

Harrogate 16:30 – *Do Bożej Opatrzności z podziękowaniem za otrzymane łaski z prośbą o Boże Błogosławieństwo dla małżonków pp. Danuty i Krzysztofa Dąbrowskich oraz Ich córek Magdy i Oli*

Leeds 19:00 – *Za śp. mamę + Bogumiłę w 15. rocznicę śmierci - dar intencji córki Anny z mężem*

* **NIEDZIELA PASYJNA** Od dzisiejszej, piątej niedzieli Wielkiego Postu zmienia się charakter tego okresu liturgicznego. **Teraz Wielki Post nabiera charakteru pasyjnego.** Od dziś w kościele zasłaniamy wszystkie krzyże. Skupimy się na rozważaniu Męki Pańskiej.

* **SPOWIEDZ ŚWIĘTA Z UDZIAŁEM POLSKICH SPOWIEDNIKÓW Z SASIEDZTWA** - będzie w przyszłą sobotę od godz. 15:30 do 18:30.

* **ROCZNICA WYBORU PAPIEŻA** - Dziś przypada 3. rocznica wyboru papieża Franciszka. Chyba wszyscy dobrze pamiętamy moment sprzed trzech lat, z wieczoru 13 marca 2013 roku, kiedy nowo wybrany biskup Rzymu, Franciszek, zwrócił się z prośbą o modlitwę w swojej intencji. Kiedy pochylił głowę, na placu Świętego Piotra zapadła cisza, podczas której wszyscy modliliśmy się za papieża. Ojciec Święty nie przestaje prosić o to modlitewne wsparcie.



W TYM TYGODNIU PATRONUJĄ NAM:

* **OKAZJA DO SPOWIEDZI ŚWIĘTEJ** codziennie ½ godziny przed każdą Mszą Świętą,
* **KSIĘGA INTENCJI MSZALNYCH NA ROK 2015** - Prosimy Parafian o składanie intencji mszalnych. Przyjmowanie intencji odbywa się w kaplicy przy zakrystii po Mszach Świętych
* **KANCELARIA PARAFIALNA** - czynna jest każdego dnia po Mszach Św. rano lub wieczorem. Można umówić się także telefonicznie na spotkanie z Ks. Proboszczem na określony termin.

17 III – św. Patryk, apostoł i patron Irlandii, - św. Patryk to również patron upadłych na duchu;

19 III – św. Józef, Oblubieniec NMP i patron Kościoła powszechnego, który był człowiekiem sprawiedliwym, pełnym pokory i odwagi, a także zaufania, ponieważ wiernie wypełnił zleconą mu przez Boga misję opieki i wychowania Syna Bożego.

* **NABOŻEŃSTWA WIELKOPOSTNE** - Włączmy się w głębokie przeżycie tego czasu przez intensywniejszą modlitwę osobistą i wspólnotową. Tej drugiej będzie sprzyjał **udział w nabożeństwach wielkopostnych: w piątek w naszym kościele O GODZ. 19:00 odprawiamy Droge Krzyżową, a w niedziele o godzinie 10:30 Gorzkie Żale.** Do udziału w tych nabożeństwach zachęcam wszystkich Parafian: dzieci, młodzież i dorosłych. Pamiętajmy o osobistych umartwieniach, a także o specjalnych postanowieniach na Wielki Post.

KOLEJNY KURS PRZEDMAŁŻEŃSKI – SESJA WIOSENNA 2016 – ROZPOCZNIE SIĘ W SOBOTĘ 7 MAJA O GODZ. 17:00 W NASZYM KOŚCIELE - cz.1

godz. 17:00 – 1. Konferencja – TAJEMNICA SAKRAMENTU MAŁŻEŃSTWA - w kościele
godz. 18:15 – 2. konferencja – ODPOWIEDZIALNE RODZICIELSTWO cz.I - w kawiarni ośrodka

W NIEDZIELĘ 8 MAJA O GODZ. 18:00 W NASZYM KOŚCIELE - cz.2

godz. 18:00 – 3. Konferencja – ODPOWIEDZIALNE RODZICIELSTWO cz.II, a po Mszy Świętej
godz. 20:00 – 4. konferencja – PRZYMIOTY MIŁOŚCI MAŁŻEŃSKIEJ

* **PIERWSZA SPOWIEDZ DZIECI PRZYGOTOWUJĄCYCH SIĘ DO KOMUNII ŚWIĘTEJ**
grupa z godz.12:00 PIĄTEK 18.03.BR - godz. 17:30 lub SOBOTA -19.03 BR - godz. 12:00.

* **GODZINKI O NIEPOKALANYM POCZĘCIU NMP** - zapraszamy do śpiewania tej historycznej modlitwy Kościoła każdej niedzieli o godz. 9:00.

* **ODWIEDZINY CHORYCH PARAFIAN** - będą jeszcze trwały - prosimy zgłaszać chorych..

LEKTORZY: - przypominamy, że od Adwentu obowiązuje cykl czytań „C”; a w tygodniu „rok II”.

Niedziela 13.03.16	g. 9.30 – rodzina pp. Biedka	* g. 11.00 – A. Dębska & H. Rożkowicz
Niedziela 20.03.16	g. 9.30 – T. Tosta i M. Epstein	* g. 11.00 – T. Hough & W. Świercz
Niedziela 27.03.16	g. 9.30 – A. Sztырbicka i B. Malach	* g. 11.00 – rodzina pp. Kula
Niedziela 3.04.16	g. 9.30 – Rodzina pp. Epstein	* g. 11.00 – M. Ions & Patriae Fidelis
Niedziela 10.04.16	g. 9.30 – J. Epstein i J. Lesiak	* g. 11.00 – J. Haręźlak & H. Stanisławska



* **PRZYGOTOWANIE DO SAKRAMENTU MAŁŻEŃSTWA** – Pary, które zakończyły kurs i odbyły spotkanie indywidualne w Poradni Życia Rodzinnego mogą zgłaszać się na spisanie Protokołu Badania Kanonicznego stanu wolnego - z Ks. Proboszczem. Można się umówić telefonicznie

KSIĘGA INTENCJI NA ROK 2016

MOŻNA SKŁADAĆ INTENCJE MSZALNE PO MSZAYCH ŚWIĘTYCH W TYGODNIU I NIEDZIELE.

PAMIĘTAJMY O ROCZNICACH I JUBILEUSZACH

KATECHEZA PRZYGOTOWAWCZA DO BIERZMOWANIA 2016 - TRWA - Przyjęcie

KOMUNIKATY

sakramentu bierzmowania planujemy 25 czerwca 2016 roku z okazji obchodów 40-lecia Poświęcenia Naszego Kościoła. **6 Katecheza odbędzie się:**

3.04.2016r. + W NIEDZIELE + GODZ. 12:00 + PO SUMIE W KOŚCIELE.

* **ZAPOWIEDZI PRZEDŚLUBNE (I)** - w Sakramentalny Związek Małżeński pragną wstąpić Szymon ANZULEWICZ - kawaler i Anna GRYM - panna zamieszkali w Leeds. Polecając Ich modlitwie wiernych prosimy ewntualne przeszkody zgłaszać w kancelarii parafialnej.



* **ZMARŁA ŚP. ODELIA MARISA SANDERS-ŻOŁNIERCZYK** - 27.02.2016 w wieku 87 lat. Msza Św. pogrzebowa będzie w piątek 18.03.br. o godz.10:30 w Cathedral Church of St. Anne - Great George Street - Leeds LS2 8 BE. Ceremonie żałobne odbędą się na Cmentarzu Killingbeck - o czym zawiadamiają prosząc o modlitwę - córki Margherita, Patrizia i Elisabetta z rodzinami.

* **SPOTKANIE MINISTRANTÓW PRZED WIELKIM TYGODNIEM** - PRZYGOTOWUJĄCE LITURGIE TRIDUUM PASCHALNEGO odbędzie się w czwartek 17 marca br. o godz. 18:30 i potrwa do 19:30. Prosimy rodziców o pomoc w dotarciu na to spotkanie.

* **POLSKIE DAY CENTRE** - zaprasza wszystkich Seniorów naszej parafii na spo-



SERDECZE + PODZIĘKOWANIA + BÓG ZAPŁAĆ

tkanie towarzyskie i smaczny obiad każdej środy od godz. 11:00 do 13:30.

* **BEZPŁATNY KURS JEZYKA ANGIELSKIEGO** - bezpłatny kurs języka angielskiego. Zapisy trwają. Test - 31.03.2016. Kurs potrwa 10 tygodni i zacznie się pod koniec kwietnia. Kontakt z Agnieszką na nr 07933301968 lub mailowy agnieszkakulmaczewska@gmail.com

**POLSKA SZKOŁA SOBOTNIA ZAPRASZA
W SOBOTE 19 MARCA PO LEKCJACH I
W NIEDZIELE PALMOWĄ 20 MARCA
NA DOROCZNY KIERMASZ WIELKANOCNY**

Zapraszamy na stoiska z:

- rękodziełem artystycznym
- wypiekami-ciastami i barankami z ciasta
- koszyczkami, barankami, barwnikami itd
- ozdobami wielkanocnymi
- kwiatami doniczkowymi

Będzie też loteria

