For Private Circulation | Strona internetowa parafii: www.parafialeeds.org.uk | „ CHAPELTOWN ”

BIULETYN

POLSKIEJ PARAFII Registered Charity No: 1119423
M.B.CZĘSTOCHOWSKIEJ I ŚW. STANISŁAWA KOSTKI W LEEDS.

ADRES KS. PROB. + 6A, Harehills Lane, LEEDS, LS7 4EY + tel. 0113-262 3220
POLSKI OŚRODEK KATOLICKI + Newton Hill Road, Leeds, LS7 4JE + tel. 0113-262 8019
Na prawach rękopisu + Ks. Prob. Jan Zaręba

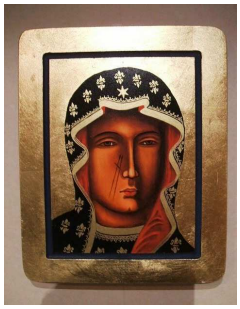

Nr 20 (2301) + OKRES WIELKANOCNY + 18.05.2014

Kościół jest łącznikiem z Ojczyzną

/KAI - KATOLICKA AGENCJA INFORMACYJNA - RELACJONUJE/

Dla Polaków mieszkających poza granicami naszego kraju, Kościół jest miejscem poczucia tożsamości, przynależności i wspólnoty braterskiej – podkreślił abp Wiktor Skworc po powrocie z wizyty duszpasterskiej w Wielkiej Brytanii.

W rozmowie z KAI metropolita katowicki podkreślił, że Kościół jest łącznikiem z Ojczyzną, gdyż to właśnie w kościele odżywają wspomnienia i chwile związane z oddaloną Ojczyzną. Podczas wizyty w Wielkiej Brytanii abp Skworc wielokrotnie przytaczał przykład emigracji dwóch opolskich wsi wraz ze swymi duchownymi do Stanów Zjednoczonych w 1854 roku. „Do dzisiaj kolejne pokolenia tych emigrantów uczą się języka polskiego i utożsamiają się z Polską, ze Śląskiem.”

Metropolita katowicki przytoczył jednocześnie przykład niemieckich emigrantów z tego samego roku 1854 z tym, że wyemigrowali oni bez duszpasterza. „Emigranci niemieccy zatracili poczucie tożsamości swych przodków” - zauważył, podkreślając, jak ważną funkcję sprawują kapłani na obczyźnie, gdyż to dzięki nim „wciąż się tli płomień polskości poza granicami naszego kraju”. Arcybiskup poinformował również, iż dwóch kolejnych śląskich księży zostanie oddelegowanych do Anglii i Walii, aby wesprzeć Polską Misję Katolicką.

Co roku w Wielkiej Brytanii rodzi się 20 tys. dzieci pochodzących z polskich rodzin. W każdej polskiej parafii na terenie Wielkiej Brytanii jest chrzczonych od 100 do 120 dzieci rocznie. W zeszłym roku zostało spisanych 2,5 tys. protokołów przedmałżeńskich.

„Patriotyzm, z którym się spotkałem podczas tej wizyty, jest wręcz wzruszający. Jakże prawdziwe są słowa inwokacji z "Pana Tadeusza" – „ten tylko się dowie, kto cię stracił.” Tęsknotę można było zauważyć na twarzy każdego z obecnych” – stwierdził abp Skworc.

Wizyta miała miejsce od 9 do 11 maja i odbyła się na zaproszenie śląskich księży, których aktualnie na terenie Wielkiej Brytanii przebywa jedenastu, wśród nich rektor Polskiej Misji Katolickiej w Anglii i Walii ks. prałat Stefan Wylężek.

Podczas wizyty metropolita katowicki udzielił sakramentu bierzmowania młodzieży w Shefield i Leeds. Sakrament przyjęło 120 osób. Arcybiskup pobłogosławił również tabernakulum, ambonę i witraże w odnowionym kościele Matki Bożej Częstochowskiej i św. Stanisława Kostki w Leeds oraz mianował proboszcza tej świątyni ks. Jana Zarębę za zasługi dla Polonii – kanonikiem honorowym Kapituły Katedralnej w Katowicach.

**Komitet Parafialny Lokalnej Polskiej Misji Katolickiej w Leeds
składa Księdzu Proboszczowi Janowi Zarębie
serdeczne gratulacje z okazji uhonorowania go tytułem
Kanonika Honorowego Kapituły Metropolii Katowickiej.
O nadaniu dowiedzieliśmy się z ust Jego Excelencji Arcybiskupa Wiktora Skoworca,
Metropolity Katowickiego, w czasie jego pobytu w Leeds.
Raz jeszcze nasze najszczersze, płynące z serca gratulacje.**

Kto to taki – „Kanonik honorowy”?

Kanonik (łac. canonicus) – wczesnośredniowieczna nazwa duchownych, żyjących według reguł kanonicznych przy kościołach biskupich (katedrach); obecnie kapłan uhonorowany tą godnością za zasługi dla Kościoła lokalnego, zobowiązany do sprawowania określonych obrzędów liturgicznych wraz z innymi kanonikami lub miejscowym biskupem. Dawniej od kanoników nie wymagano posiadania święceń, lecz jedynie tonsury (tzw. kanonicy "świeccy"). Kanonicy tworzą kapitułę katedralne oraz kolegiackie. Zasadniczo dzielą się na: **kanoników gremialnych** (inaczej rzeczywistych, czyli tytularnych); **kanoników ponadliczbowych** (bez prebendy - wynagrodzenia); **kanoników honorowych**.

Kanonicy honorowi mają prawo do używania stroju kanonickiego. Kanonia jest godnością kościelną. Nominację na członka kapituły, czyli na kanonika, wystawia biskup diecezjalny. Tytuł przyznaje jeśli chce kapłana uhonorować, podziękować za pracę, wyróżnić za zasługi duszpasterskie w Kościele lokalnym, np. uznanie za pracę w parafii. Jest to tytuł niższy od prałata. Jest w zasadzie dożywotni. Decyzją papieża Franciszka od stycznia tego roku zasłużonym księżom diecezjalnym nie są już przyznawane tytuły prałata oraz infułata. Tak więc jedynym tytułem, którym biskup może wyróżnić księdza pozostaje tytuł kanonika.

Kanonicy Kapituły Katedralnej w Katowicach

Sam tytuł poza wielkim zaszczytem nie daje żadnych przywilejów, tylko zachęca do dalszej dobrej pracy. Kanonicy honorowi mają prawo do używania stroju kanonickiego: noszenia rokiety i mantoletu. Rokieta jest to komża o wąskich rękawach, podbita kolorową (najczęściej fioletową) tkaniną. A mantolet to czarna krótka peleryna zakładana na rokietę. Nowy Kodeks Prawa Kanonicznego pozostawia kapitułom katedralnym i kolegiackim zadania spełniania bardziej uroczystych czynności i funkcji liturgicznych w kościele katedralnym lub kolegiackim. Funkcje te szczegółowo określają statuty kapituły. Ponadto kapituła katedralna wypełnia zadania zlecone jej przez prawo lub biskupa diecezjalnego.

Kanonicy mają swoje miejsca w stallach, gdzie zasiadają podczas celebracji liturgicznych z biskupem diecezjalnym. Są zobowiązani do celebrowania Liturgii Godzin i realizowania innych zadań związanych z kultem Bożym, co określa statut. Statuty kapitulne określają też strój kanonicki. Używa się go podczas uroczystych celebr liturgicznych lub przy uroczystościach, zwłaszcza z udziałem biskupa. Ten strój stanowi komża, zwana rokietą, i mantolet oraz ozdobny łańcuch (dystynktorium) z herbem diecezji lub wizerunkiem świętego patrona diecezji czy kościoła katedralnego. Jest to dystynktorium. Używają też biretu z amarantowym pomponem.

PORZĄDEK MSZY ŚWIĘTYCH I NABOŻEŃSTW

NIEDZIELA, 18 MAJA 2014; 5 WIELKANOCNA;

9:30 – *Za śp. + Annę i + Ryszarda Laskowskich - dar intencji od córki Iwony*
9:30 – BŁOGOSŁAWIEŃSTWO ROCZNEGO DZIECKA - Mateusz SIKORA
10.30 – NABOŻEŃSTWO MAJOWE
11:00 – *Do Bożej Opatrzności z prośba o Błogosławieństwo Boże i zdrowie dla członków Koła Weteranów Polskich Sił Zbrojnych w Leeds w dniu Walnego Zebrania Koła, oraz za śp. zmarłych Członków Stowarzyszenia Polskich Kombatantów w Leeds*
Harrogate 16:30 – *Za śp. dziadków + Marię i + Czesława Chrunik oraz Ich synów + Tadeusza i + Stanisława*
19.00 – *Za śp. dziadka + Jana Kopacza - dar intencji od wnuczki Anety z rodziną*

PONIEDZIAŁEK, 19 MAJA 2014; Dzień powszedni;

10:00 – *Za śp. + Marię Osolińską i + Annę Baxter - int. od p. Heleny Bednarz z rodziną*
10:00 – NABOŻEŃSTWO MAJOWE
19:00 – *Za śp. + Małgorzatę Wojciechowską w 30 dzień po śmierci - dar int. od p. Józefy*

WTOREK, 20 MAJA 2014; Dzień powszedni;

10:00 – *Za śp. synową + Karen Filarowską w 12. rocznicę śmierci - int. pp. Flilarowskich*
10:30 – NABOŻEŃSTWO MAJOWE

ŚRODA, 21 MAJA 2014; Wspomnienie św. Jana Nepomucena, męcz.;

10:30 – NABOŻEŃSTWO MAJOWE
11:00 – *Za śp. teściów + Jana i + Katarzynę Malach w 19. rocznice śmierci mamy - dar intencji od synowej Barbary Malach z rodziną*

CZWARTEK, 22 MAJA 2014; Dzień powszedni;

10:00 – *Za śp. ojca + Jana Rokitka w rocznicę urodzin - dar intencji od córki z rodziną*

19:00 – *Do Bożej Opatrzności z podziękowaniem za otrzymane łaski z prośbą o Boże Błogosławieństwo i zdrowie dla babci Zofii Kowiorskiej z okazji imienin oraz za śp. ciocię + Zofię Łokas - dar intencji od wnuczki Katarzyny z mężem Maciejem*

19:30 – NABOŻEŃSTWO MAJOWE

PIĄTEK, 23 MAJA 2014; Dzień powszedni;

10:00 – *Za śp. braci + Mariana Bartoszek i + Rafała Bartoszek - int. pp. Leszczyńskich*

19:00 – *Za śp. żonę + Kazimierę Rabuszko z okazji imienin - dar intencji od męża Edwarda z dziećmi*

19:30 – NABOŻEŃSTWO MAJOWE

SOBOTA, 24 MAJA; Wspomnienie NMP Wspomożycielki Wiernych;

8:30 – *Do Bożej Opatrznosci z podziękowaniem za 5. letni pobyt w Anglii, wszystkie otrzymane łaski, pracę i zdrowie z prośbą o Błogosławieństwo Boże oraz zdrowie dla małżonków pp. Krystyny i Ryszard Pol oraz całej rodziny*

14:00 – CHRZEST - Daniel Rudolf WARDK

VI TYDZIEŃ OKRESU WIELKANOCNEGO

18.30 – *Za śp. mamę + Julię Guścin w dniu imienin - dar intencji od syna Stanisława*

NIEDZIELA, 25 MAJA 2014; 6 WIELKANOCNA;

9:30 – *Do Bożej Opatrzności z prośbą o Błogosławieństwo Boże i łaskę zdrowia dla mamy Jadwigi Kalemba z okazji Dnia Matki w Polsce - dar intencji od córki Iwony Ross z mężem i dziećmi*

10.30 – NABOŻEŃSTWO MAJOWE

11:00 – *Za śp. ++ poległych i ++ zmarłych Żołnierzy 6. Pułku Pancernego Dzieci Lwowskich w 70. rocznicę Bitwy Piedymonte - dar intencji od wdów*

Normanton 16:15 – *Do Miłosierdzia Bożego z prośbą o odpuszczenie grzechów i przyjęcie do Chwały Niebieskiej śp. dziadka + Stanisława Kurmaniak w 5. rocznicę śmierci - dar intencji od wnuka z rodziną*

19.00 – *Za śp. ojca + Bolesława Ginter i siostrę + Teresę - int. syna Wiesława z rodziną*

OGŁOSZENIA DUSZPASTERSKIE

* **URODZINY ŚW. JANA PAWŁA II** - Dziś przypada 94. rocznica urodzin papieża Świętego Jana Pawła II. Dziękujmy Bogu za tego naszego wielkiego rodaka, ale też starajmy się wracać do jego nauczania, zapoznawać się z nim, pogłębiać znajomość tego wielkiego dziedzictwa, jakie nam zostawił tak, aby jego nauczanie stawało się drogowskazami w naszym życiu.

* **OKAZJA DO SPOWIEDZI ŚWIĘTEJ** codziennie ½ godziny przed każdą Mszą Świętą,

* **KSIĘGA INTENCJI MSZALNYCH NA ROK 2013 OTWARTA** - Prosimy Parafian o składanie intencji mszalnych. Przyjmowanie intencji odbywa się w kaplicy przy zakrystii po Mszach Św.

* **KANCELARIA PARAFIALNA** - czynna jest każdego dnia po Mszach Św. rano lub wieczorem. Można umówić się także telefonicznie na spotkanie z Ks. Prob. na określony termin.

* **NABOŻEŃSTWA MAJOWE** są odprawiane w naszym kościele codziennie o wg porządku nabożeństw na str. 2 biuletynu. Serdecznie zapraszamy nie tylko osoby starsze, lecz również i młodsze, szczególnie młodzież która przygotowuje się do egzaminów małej i dużej matury. Któż lepiej pomoże i doradzi w wyborze dróg swego życia jak nie Matka Boska.

* **WSPOMNIENIE NMP WSPOMOŻYCIELKI WIERNYCH** - Również w tym tygodniu, w sobotę, 24 maja, w specjalne liturgiczne wspomnienie, zwracamy się do Maryi – jako Wspomożycielki wiernych. Do Niej Kościół uciekał się od początku we wszystkich potrzebach i troskach. Wspomnienie to zostało wprowadzone do kalendarza liturgicznego w 1816 roku przez papieża Piusa VII jako podziękowanie za wyzwolenie z niewoli napoleońskiej. Matka Boża Wspomożycielka wiernych jest szczególnie czczona w zgromadzeniach salezjańskich założonych przez ks. Jana Bosko.

* **DZIEŃ MODLITW ZA KOŚCIÓŁ W CHINACH** - Z inicjatywy papieża Benedykta XVI tego dnia będziemy się modlili za Kościół w Chinach. W 2007 roku papież wydał list apostolski, w którym postanawia, że dzień 24 maja każdego roku ma być poświęcony pamięci i modlitwom za Kościół w tym kraju. Często zapominamy, że w wielu miejscach na świecie Kościół jest jeszcze prześladowany,

że za wiarę w Chrystusa wielu braci chrześcijan cierpi, a nawet oddaje życie.

LEKTORZY: - przypominamy, że od Adwentu obowiązuje cykl czytań „A"; a w tygodniu „rok II".

Niedziela	18.05.14	g. 9.30 –	R. Biedka i A. Pepliński	*	g.11.00 – S. Skotna i H. Rożkowiec
Niedziela	25.05.14	g. 9.30 –	p. T. Tosta i p. M. Epstein	*	g.11.00 – T. Hough & W. Świercz
Niedziela	1.06.14	g. 9.30 –	rodzina pp. Epstein	*	g. 11.00 – M. Ions & T. Kurdziel
Niedziela	8.06.14	g. 9.30 –	rodzina pp. Epstein	*	g. 11.00 – M. Ions & T. Kurdziel
Niedziela	15.06.14	g. 9.30 –	A. Sztyrbicka i B. Malach	*	g.11.00 – rodzina pp. Kula
Niedziela	22.06.14	g. 9.30 –	J. Epstein i J. Lesiak	*	g.11.00 – J. Harężlak & H. Stanisławska

* **PRZYGOTOWANIE DO SAKRAMENTU MAŁŻEŃSTWA** – Pary, które zakończyły kurs i odbyły spotkanie indywidualne w Poradni Życia Rodzinnego mogą zgłaszać się na ostatnie spotkanie na Plebani - z Ks. Proboszczem. Można się umówić telefonicznie.

* **ZAPOWIEDZI PRZEDŚLUBNE (I)** w sakramentalny związek małżeński pragną wstąpić zamieszkali na terenie naszej parafii Jakub KACZMAREK, kawaler, i Maria CHMIELEWSKA, panna.

* **ZAPOWIEDZI PRZEDŚLUBNE (I)** w sakramentalny związek małżeński pragną wstąpić zamieszkali na terenie naszej parafii Marcin DŁUGOSZ, kawaler, i Renata ZAJĄCZKOWSKA, panna.

K O M U N I K A T Y

Polecając Ich modlitwie Parafian, prosimy ewentualne przeszkody zgłaszać w Kancelarii Parafialnej

* **DAY CENTRE** - spotkania seniorów odbywają się każdej środy - serdecznie zapraszamy.

* **WALNE ZEBRANIE KOŁA WETERANÓW POLSKICH SIŁ ZBROJNYCH NA ZACHODZIE** - odbędzie się dzisiejszej niedzieli po Sumie w Kawiarni Parafialnej w pierwszym terminie o godz.12:30

S E R D E C Z E + P O D Z I Ę K O W A N I A + B Ó G Z A P Ł A Ć

* **OFIARODAWCOM** - którzy złożyli na potrzeby naszej parafii swoje dary na tacę w niedzielę:
12/05/2014 + Kopertki - £ 123-40p. + Ofiary Gift Aid - £ 357-35p. + na tacę - £ 527-39p. + Biuletyn - £ 28-12p.

* **OFIARODAWCOM NA KWIATY DO KOŚCIOŁA** - za dar **– £ 10-00p**. pani Krystynie Wańczyckiej Serdeczny Bóg Zapłać!

* **PREZES PARAFII** - dziękuje serdecznie za wkład pracy w przygotowanie niedzielnego święta. **Paniom z sekcji kwiatowej i kościelnej za wystrój kościoła**: Stefanii Bajek, Danusi Biedce, Jasi Epstein, Jadwidze Hernik, Barbarze Malach, Krystynie Pol, Alinie Sztyrbickiej oraz pani Zuzannie Sawickiej za dekorację ściany nad ołtarzem i na scenie. Dziękuję także panu Edkowi Janikowi za pomoc w kościele. Dziękuję Ks. Proboszczowi za wsparcie duchowe w przygotowaniu całej uroczystości. **Pocztom sztandarowym** za ich obecność uświetniającą uroczystą Mszę Świętą - a więc panom Stanisławowi Guścinowi, Edkowi Sławskiemu i Danielowi Babynce. Pięknie dziękuję kieruję do Kasi Sławskiej **za śpiew liturgiczny**, który zachwycił nas wszystkich bez wyjątku. Dziękuję nauczycielom i dzieciom naszej Szkoły **za prezentację sceniczną** tj. Ani Klekot, Angelice Miler, Natalii Olszewskiej, Karolince Sławskiej, Sylwii Zając, Kacprowi Adamskiemu, Danielowi Babynce oraz akompaniującej im pani Marcie Rypień. **Nisko kłaniam się tym, którzy pomagali w kuchni i przy kelnerowaniu** tj. jak zwykle państwu Gosi i Jurkowi Lesiak oraz Dorotce i Edkowi Sławskim, a także Paniom Joasi Calder, Lidce Gulmantowicz, Wandzie Kaczmarskiej, Renacie Wronieckiej, oraz Teresce Cieszewskiej, Jadzi Harężlak, Wojtkowi Dybikowskiemu, Piotrowi Gaszczykowi, wszystkim osobom, które wystąpiły na scenie, a które potem **pomagały w kelnerowaniu** wespół z: Ania Paszel, Aleksandrą Szatkowską, Natalią Łapińska I Kasia Klekot. Ciepłą myśl kieruje ku Czesławowi i Maksowi za podniesienie na duchu. Ogromnie cieszyła nas obecność harcerzy, którzy już zostali wymienieni z imienia i nazwiska powyżej. Bardzo serdecznie dziękuję Romkowi Paszelowi **za piękne zdjęcia**, które obejrzeć można w holu. Za wsparcie **dziękuję niezawodnemu jak zwykle** Zygmuntowi Green. Osobne gorące podziękowania kieruję do Państwa Marii i Józefa Filarowskich **za uporządkowanie grobu Księdza Kanonika Henryka Czornego**, przy którym modliliśmy się w niedzielę rano. Bardzo **specjalne podziękowania** kieruję do pani Haliny Czachurskiej, za wielka pomoc w sobotę, niedziele i poniedziałek. Na koniec pragnę podziękować **wszystkim Parafianom**, którzy w tym dniu byli z nami. Państwa obecność, czy to w Kościele, czy na Święconym była świadectwem. Bardzo bardzo to sobie cenimy I jesteśmy ogromnie wdzięczni za to duchowe i personalne Państwa wsparcie. Bez Państwa obecności to święto naszej Wspólnoty nie miałoby tej wagi I doniosłości. Wszystkim, którzy byli z nami - serdeczne Bóg zapłać.

* **PODZIĘKOWANIA ZA WYCZYSZCZENIE WYKŁADZINY W KAPLICY ŚW. STANISŁAWA** - (bezinteresowne) - panu Grzegorzowi, zwanemu „Łysy", który prowadzi własną firmę sprzątającą - **GW Professional Cleaning Services** „Domestic Cleaning" „Commercial cleaning", której usługi polecamy (kaplica) - *www.gw-professionalcleaningservices.com.* Tel: 07988602576 lub 07957098396.